

YannT44

 Mur extérieur
 établi le 11.4.2023

Isolation thermique

 $U = 0,11 \text{ W}/(\text{m}^2\text{K})$

 GEG 2020 Bestand*: $U < 0,24 \text{ W}/(\text{m}^2\text{K})$

Hygrométrie

Pas de condensation

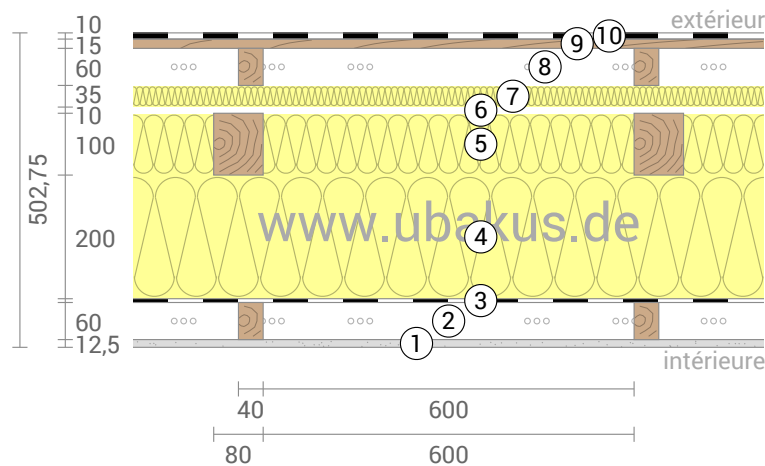

Confort d'été

 Atténuation d'amplitude thermique: 20
 Déphasage: 14,7 h
 Capacité de chaleur interne: 21 kJ/m²K

- | | | |
|--|-------------------------------|-------------------------|
| ① Plaque de plâtre cartonnée (12,5 mm) | ⑤ STEICOflex 036 (100 mm) | ⑨ Bois d'épicéa (15 mm) |
| ② Ventilation (60 mm) | ⑥ lame d'air immobile (10 mm) | ⑩ Zinc |
| ③ pro clima INTELLO® PLUS | ⑦ best wood FLOOR 220 (35 mm) | |
| ④ STEICOflex 036 (200 mm) | ⑧ lame d'air ventilée (60 mm) | |

Effet d'isolation de couches individuelles

Pour la figure ci-dessous, les résistances thermiques des couches individuelles ont été converties en millimètre d'épaisseur d'isolation. L'échelle se réfère à une isolation de conductivité thermique de 0,036 W/mK.

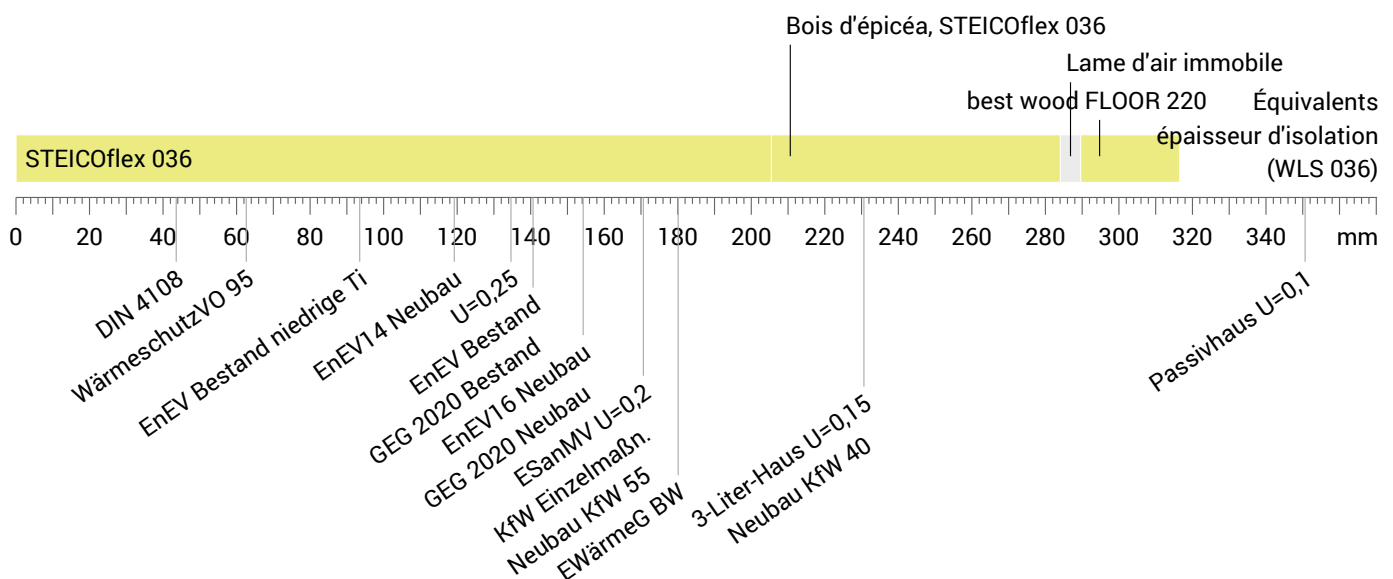

 Air ambiant: 20,0°C / 50%
 Air extérieur: -5,0°C / 80%
 Temp. de surface: 19,3°C / -4,9°C

Valeur sd: 10,1 m

 Épaisseur: 50,3 cm
 Poids: 123 kg/m²
 Capacité thermique: 58 kJ/m²K

YannT44, U=0,11 W/(m²K)

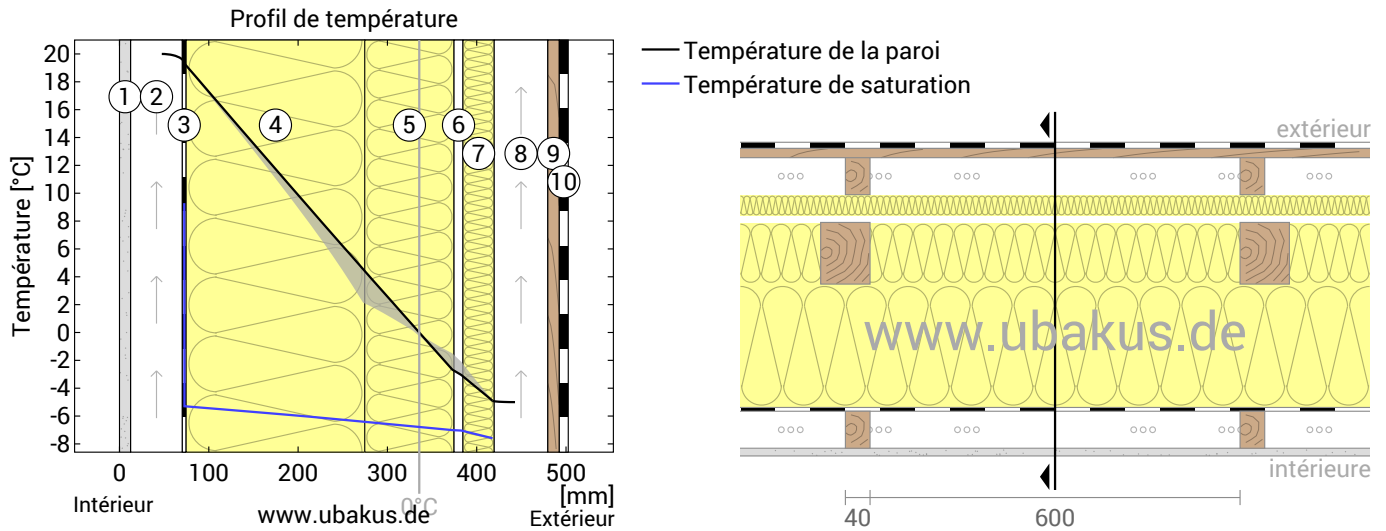
Profil de température



- | | | |
|--|-------------------------------|-------------------------|
| ① Plaque de plâtre cartonnée (12,5 mm) | ⑤ STEICOflex 036 (100 mm) | ⑨ Bois d'épicéa (15 mm) |
| ② Ventilation (60 mm) | ⑥ lame d'air immobile (10 mm) | ⑩ Zinc |
| ③ pro clima INTELLO® PLUS | ⑦ best wood FLOOR 220 (35 mm) | |
| ④ STEICOflex 036 (200 mm) | ⑧ lame d'air ventilée (60 mm) | |

L'image de gauche montre le profil de température de la composition (en noir) et de la température de saturation (en bleu) suivant la coupe indiquée sur l'image de droite. Si la température de la composition est au dessus de température de condensation il n'apparaît pas d'eau liquide. Si les deux courbes viennent à se toucher, il se forme en ce point de la condensation.

Couches (de l'int. vers l'ext.)

#	Matériau	λ [W/mK]	R [m²K/W]	Température [°C]		Poids [kg/m²]
				min	max	
1	1,25 cm Plaque de plâtre cartonnée			20,0	8,5	
2	6 cm Ventilation (air ambiant)			20,0	0,0	
	Résistance thermique surfacique*		0,130	19,3	20,0	
3	0,025 cm pro clima INTELLO® PLUS	0,040	0,006	19,3	19,3	0,1
4	20 cm STEICOflex 036	0,036	5,556	2,1	19,3	11,0
5	10 cm STEICOflex 036	0,036	2,778	-2,7	4,6	4,9
	10 cm Bois d'épicéa (12%)	0,130	0,769	-1,6	2,5	5,3
6	1 cm lame d'air immobile	0,067	0,150	-3,1	-1,5	0,0
7	3,5 cm best wood FLOOR 220	0,049	0,714	-4,9	-2,1	7,7
	Résistance thermique surfacique*		0,130	-5,0	-4,9	
8	6 cm lame d'air ventilée (extérieure)			-5,0	-5,0	0,0
9	1,5 cm Bois d'épicéa			-5,0	-5,0	6,8
10	1 cm Zinc			-5,0	-5,0	72,0
50,275 cm Total de la composition			9,038			122,6

*Résistances thermique suivant la norme DIN 6946 pour le calcul de la valeur U. Pour la protection contre l'humidité et du profil de température, Rsi =0,25 et Rse =0,04 ont été utilisés conformément à la norme DIN 4108-3.

Température de surface intérieure (min/med/max): 19,3°C 19,3°C 19,3°C
 Température de surface extérieure (min/med/max): -4,9°C -4,9°C -4,9°C

YannT44, U=0,11 W/(m²K)

Hygrométrie

Pour le calcul de la quantité d'eau de condensation, le composant a été exposé au climat constant suivant pendant 90 jours: intérieure: 20°C und 50% Humidité de l'air; extérieure: -5°C und 80% Humidité de l'air. Ce climat est conforme à la norme DIN 4108-3.

Dans ces conditions, il n'y pas formation de condensation.

#	Matériau	Valeur sd [m]	Condensation [kg/m²] [Gew.-%]	Poids [kg/m²]
3	0,025 cm pro clima INTELLO® PLUS	9,03	-	0,1
4	20 cm STEICOflex 036	0,40	-	11,0
5	10 cm STEICOflex 036	0,20	-	4,9
	10 cm Bois d'épicéa (12%)	5,00	-	5,3
6	1 cm Lamé d'air immobile	0,01	-	0,0
7	3,5 cm best wood FLOOR 220	0,18	-	7,7
	50,275 cm Total de la composition	10,12	0	122,6

Humidité de l'air

La température de la paroi intérieure est de 19,3 °C entraînant une humidité relative à la surface de 52%. Dans ces conditions il ne devrait pas y avoir de risque fongique.

Le graphique suivant montre l'humidité relative dans la composition.

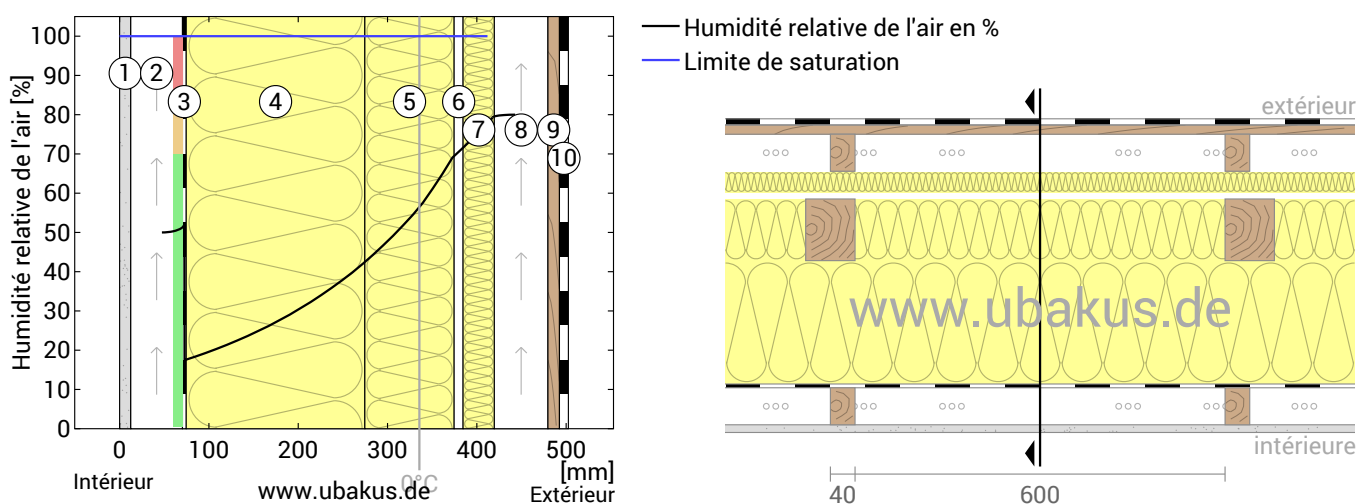

- | | | |
|--|-------------------------------|-------------------------|
| ① Plaque de plâtre cartonnée (12,5 mm) | ⑤ STEICOflex 036 (100 mm) | ⑨ Bois d'épicéa (15 mm) |
| ② Ventilation (60 mm) | ⑥ Lamé d'air immobile (10 mm) | ⑩ Zinc |
| ③ pro clima INTELLO® PLUS | ⑦ best wood FLOOR 220 (35 mm) | |
| ④ STEICOflex 036 (200 mm) | ⑧ Lamé d'air ventilée (60 mm) | |

Notes: Calcul utilisant la méthode 2D-FE d'Ubakus. La convection et la capillarité des matériaux de construction n'ont pas été prises en compte. Le temps de séchage peut prendre plus de temps dans des conditions défavorables (ombrage, étés humides / frais) que celui calculé ici.

YannT44, U=0,11 W/(m²K)

Confort d'été

Les résultats suivants correspondent aux propriétés du composant testé et ne font aucune déclaration concernant la protection thermique de la pièce entière:

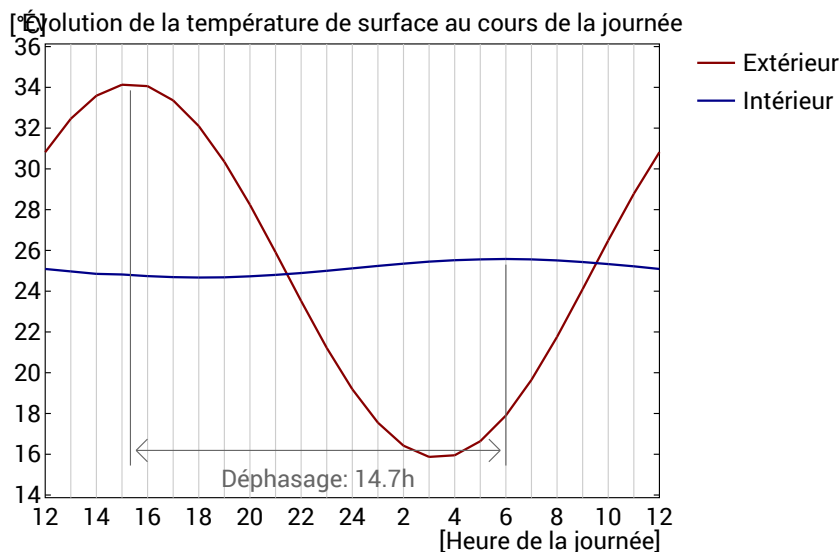
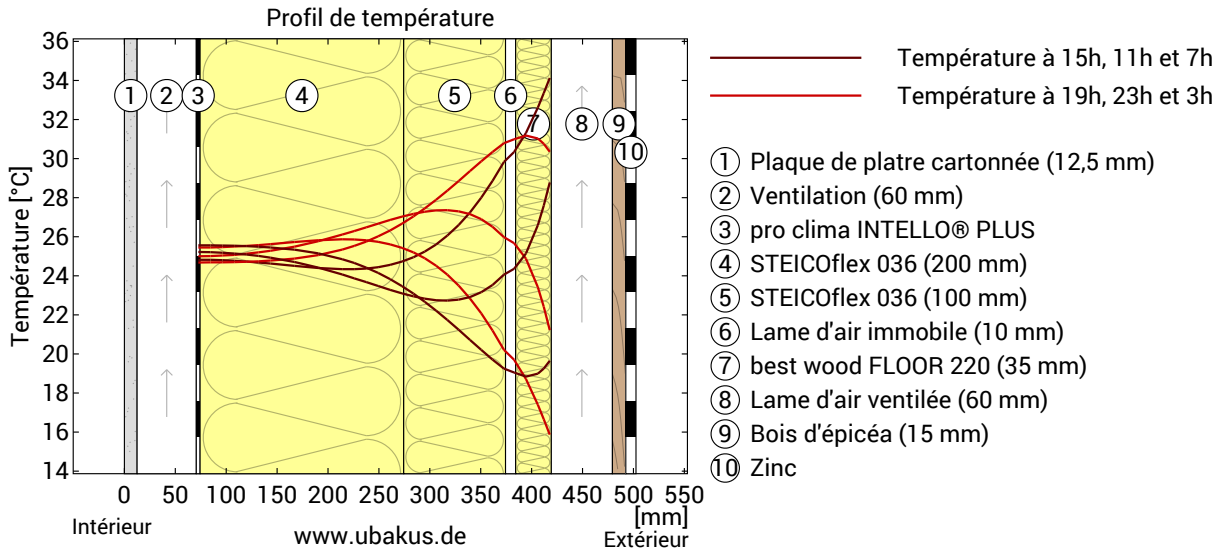

Graphique en haut: Profil de température dans la composition à différents moments. De haut en bas, lignes marron: à 15h, 11h et 7h et lignes rouges à 19h, 23h et 3h du matin.

Graphique en bas: La température de la surface extérieure (rouge) et de la surface intérieure (bleu) lors d'une journée. Les flèches noires indiquent les températures maximales. Le maximum de la température de la surface intérieure devrait se trouver de préférence au cours de la deuxième moitié de la nuit.

Déphasage*	14,7 h	Capacité de stockage thermique (composition complète):	58 kJ/m²K
Atténuation d'amplitude**	20,3	Capacité thermique des couches intérieures:	21 kJ/m²K
RAT***	0,049		

* Le déphasage indique la durée en heures, dans laquelle le pic de chaleur de l'après-midi atteint le côté intérieur de la composition.

** L'atténuation de l'amplitude décrit l'atténuation de l'onde de température lors du passage à travers la composition. Une valeur de 10 signifie que la température côté extérieur varie 10 fois plus que sur le côté intérieur, p.ex. côté extérieur 15-35 °C, côté intérieur 24-26 °C.

*** Le rapport d'amplitude de température (RAT) est l'inverse de l'atténuation: RAT = 1/Atténuation d'amplitude

Remarque: La protection thermique d'une pièce est influencée par plusieurs facteurs, mais essentiellement par le rayonnement solaire direct par les fenêtres et par la quantité totale de la capacité de stockage de chaleur (y compris le sol, les murs intérieurs et les accessoires / meubles). Un seul composant n'a généralement qu'une très faible influence sur la protection thermique de la pièce.

Les calculs présentés ci-dessus sont établis pour une section unidimensionnelle de la paroi.